

# PROYECTO DE EMPRENDIMIENTO SOCIAL Y EMPRESARIAL



## ASIGNATURA OPTATIVA 3º ESO

- 2 Horas semanales

## CONOCIMIENTOS PREVIOS

No se precisan

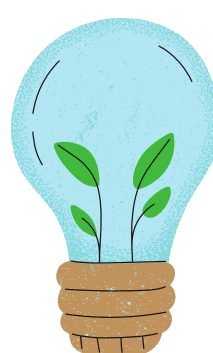

## CONTENIDOS



- Iniciativa emprendedora
- Liderazgo y cualidades para emprender
- Análisis del entorno y detección de oportunidades
- Objetivos de desarrollo sostenible
- Comunicación oral y escrita
- Proyecto de emprendimiento
- Evaluación del proyecto y trabajo en equipo

## RELACIÓN CON ESTUDIOS POSTERIORES

- 4º ESO
  - Economía y emprendimiento (3h)
  - Taller de Economía Aplicada (2h)
  - Formación y Orientación Personal y Profesional (3h)



*¡Una materia útil para tu futuro!*